

現地案内図・物件図面

～左京区 百万遍東側～

- ★交通・買物・本当に便利です！
- ★丁寧にお使いでキレイです！
- ★前面道路5m！1BOX駐車可！

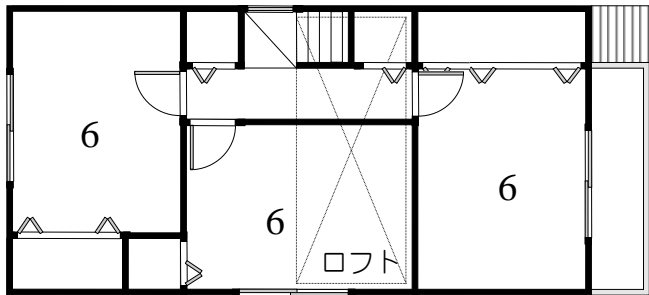

*略図に付き多少の相違は御了承ください

種目	<input type="checkbox"/>	新築	<input checked="" type="checkbox"/>	一戸建て	<input type="checkbox"/>	土地
	<input checked="" type="checkbox"/>	中古	<input type="checkbox"/>	マンション	<input type="checkbox"/>	
価格	総額 3080 万円				内消費税額 - 万円	
所在	京都市左京区田中飛鳥井町138-7					
交通	京阪鴨東線 『 出町柳 』		駅 徒歩		13分	
	叡山電鉄 『 元田中 』		駅 徒歩		4分	
	市バス 『 飛鳥井町 』		停 徒歩		2分	
土地面積	<input checked="" type="checkbox"/> 公簿 <input type="checkbox"/> 実測	67.88㎡	坪数	20.53坪	ほかに 私道面積	無
国土法届	<input type="checkbox"/> 必要 <input type="checkbox"/> 届出中 <input checked="" type="checkbox"/> 不要	付帯権利		無		
建物面積	延面積 76.95㎡		1F 36.45㎡	2F 40.50㎡	3F -	
構造	木造		2階建	間取タイプ	3LDK	
築年月日	平成14年2月新築			駐車場	<input checked="" type="checkbox"/> 有 ・ <input type="checkbox"/> 無	
権利	所有権			地目	宅地	
都市計画	市街化区域			用途地域	第1種中高層住居専用地域	
建ぺい率	60%			容積率	200%	
その他制限				地勢	平坦	
設備	<input checked="" type="checkbox"/> 電気 <input checked="" type="checkbox"/> 上水道 <input checked="" type="checkbox"/> 下水道		<input type="checkbox"/> 浄化槽 <input type="checkbox"/> 汲取り			
	<input checked="" type="checkbox"/> 都市ガス <input type="checkbox"/> プロパン		<input type="checkbox"/> 給湯器			
接面道路	<input type="checkbox"/> 公道 ・ <input checked="" type="checkbox"/> 私道		位置指定		: <input checked="" type="checkbox"/> 有 ・ <input type="checkbox"/> 無	
	道路幅員 : 約 5 M		接道方位		: 西向	
	接道巾 : 約 5.19 M		接道状況		: 一方	
現況	<input type="checkbox"/> 居住中 <input type="checkbox"/> 空家		<input type="checkbox"/> 未完成		年 月 予	
引渡	<input type="checkbox"/> 即時 <input type="checkbox"/> 相談		<input checked="" type="checkbox"/> 期間指定		26年 3月末予	
備考	*買替特約付 及び 引渡し猶予(10日)を要します。 *売主は瑕疵担保責任を負いません。					



大和ハウジング
DAIWA HOUSING

■宅建業:京都府知事(1)第13182号
■(公社)京都府宅地建物取引業協会会員
京都市北区紫野東舟岡町28
TEL. (075)202-8975 FAX. (075)202-8974

担当	取引態様	報酬形態	報酬率/額
廣田	専任	分れ	